

SpiderGrip – Geometrie – Greifersystem
Basisträger Schwerlastausführung

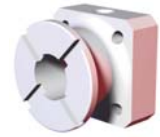

Basis Träger Adapter
40 x 40 mm Bphrbild
50 mm Höhe 4xM8

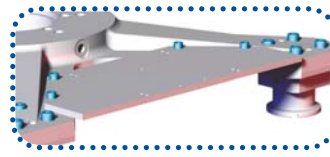
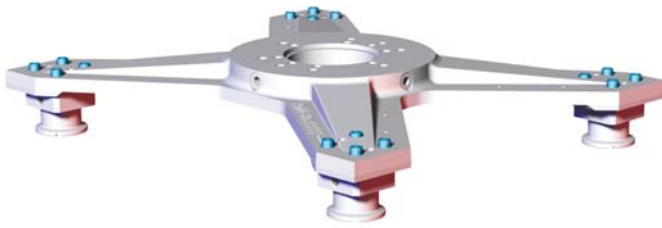
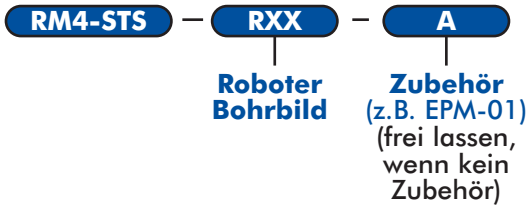

Zubehör-Anbauplatte

(A)	Bohrbild	Modell
EPM-01	Standard	CPI-BM2-EPM-01
EPM-BLK	ohne Bohrbild	CPI-BM2-EPM-BLK

Modell
STS0013-BM2

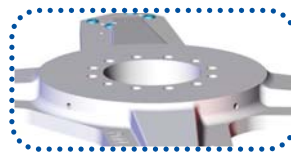

Bitte ergänzen Sie die Bezeichnung der Basisträger in Bezug auf Anschluß-Bohrbild und Zubehör-Anbauplatte.
Beispiel: RM4-ST5-R01-EPM-01
Anschlußbohrbild R01 (siehe Seite 58-60)
EPM-01 = Zubehör-Anbauplatte Standard Bohrbild

Anschlußadapter, Klemmring und Paßfelder-Kreuz und Sicherungsteil

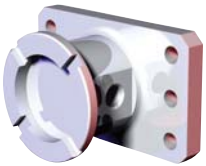

Anschlußadapter mit „Sollbruchstelle“
80 x 40 mm Fußplatte
50 mm Höhe

Modell
STS0016-NA



Klemmring mit Paßfederkreuz

Modell
STCCLR-X-NA



Klemmring

Modell
STCCLR2-NA



Paßfederkreuz

Modell
STCXKEY-NA

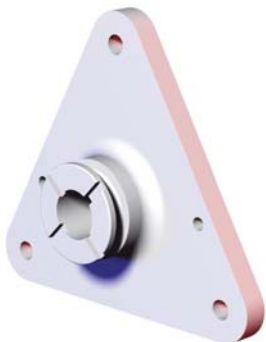

Schwerlastfuß
3xØ12 mm auf
Ø190 mm Teilkreis
50 mm Höhe

Modell
STP0001-NA



25 mm Anschlußadapter
6x Durchgangsbohrung
Ø9 auf Ø70 Teilkreis
25 mm Höhe

Modell
STS0025-NA

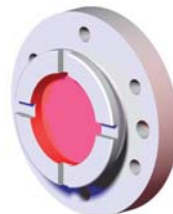

25 mm Anschlußadapter
„Sollbruchstelle“
6x Durchgangsbohrung
Ø9 auf Ø70 Teilkreis
25 mm Höhe

Modell
STS0025-NA-BA-1500



Sicherungsseil

Länge	Modell
9.00"	STS-TETHER-09
16.00"	STS-TETHER-16

SpiderGrip – Geometrie – Greifersystem 60 mm Trägerprofil und Distanzstücke

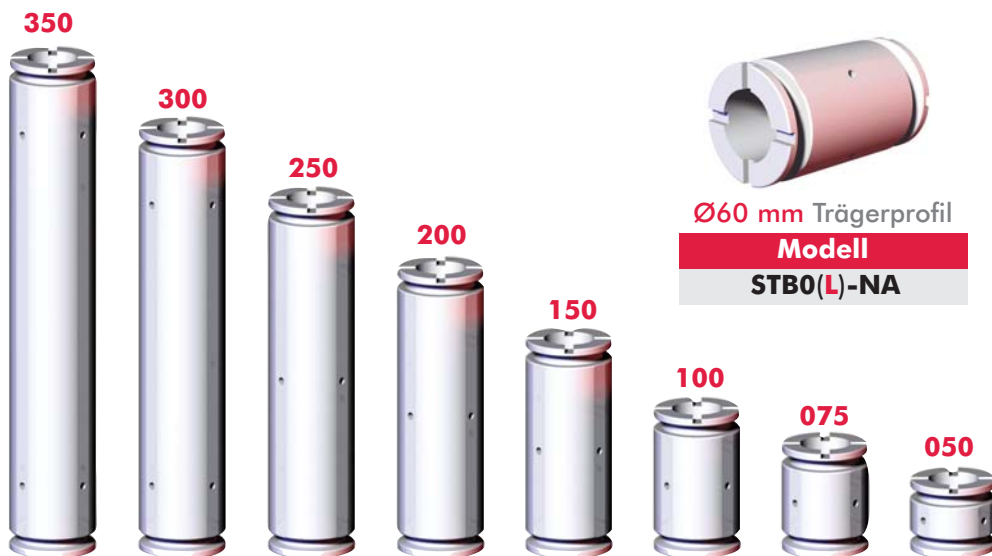

25 mm Distanzstück ohne Sollbruchstelle
Modell
STB0025-NA



25 mm Distanzstück „Sollbruchstelle“
Modell
STB0025-NA-800

„L“ = Länge (±0,02) in [mm]
Beispiel: STB0200-NA = 200 mm langes Trägerprofil

Anschluß Konsolen

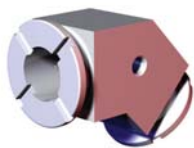

2seitiger Anschluß/45° Winkel
Modell
STN0C45-NA

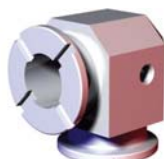

2seitiger Anschluß/90° Winkel
Modell
STN0C90-NA

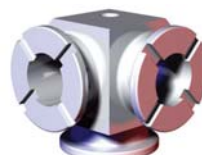

3seitiger Anschluß/90° Winkel
Modell
STN0C3F-NA

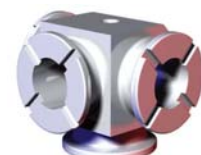

4seitiger Anschluß/90° Winkel
Modell
STN0C4F-NA



T-Anschluß-Konsole 3-seitig
Modell
STN0T3F-NA

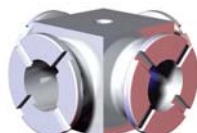

T-Anschluß-Konsole 4-seitig
Modell
STN0T4F-NA

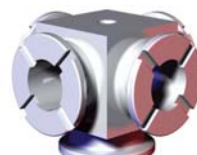

T-Anschluß-Konsole 5-seitig
Modell
STN0T5F-NA



Anschluß-Konsole mit Ø25 mm

Länge	Modell
100 mm	STV0100-NA
200 mm	STV0200-NA

Befestigungs-Komponenten



90° Adapter mit 15 mm Mittenversatz
Modell
STS0010-NA

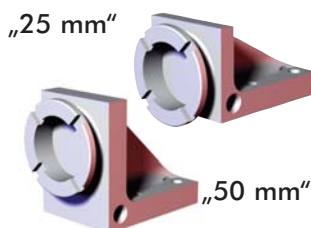

90° Adapter mit (X) Mittenversatz

Höhe	Modell
25 mm	STS0011-NA
50 mm	STS0012-NA



End Adapter mit 40 x 40 mm Bohrbild Ø8 Höhe 25 mm
Modell
STS0014-NA



„Inline“-End Adapter mit 80 x 40 mm Bohrbild Ø8 Höhe 50 mm
Modell
STS0019-NA



Notizen

ÄGYPTEN

Integrated Equipment Company
Tel: +20 22 70 09 61
e-mail: ieco@link.net

ALGERIEN

SOUDETOLÉ S a r l
Tel: +213 24 880319
e-mail: loubriki@hotmail.com

BOSNIEN & HERZEGOVINA

Siehe Halder d.o.o., Slowenien

BULGARIEN

Kammarton Bulgaria Ltd.
Tel: +359 2 9360040
e-mail:
borislava.tasseva@kammarton.com

DÄNEMARK

Pneumatics ApS (Spanntechnik)
Tel: +45 86 453 453
e-mail: mail@pneumatics.dk

Norm-Teknik as (Automation)

Tel: +45 74560100
e-mail: nt@norm-teknik.dk

ESTLAND

Siehe Rywal RHC, Polen

FINNLAND

Teräskonttori Oy
Tel: +358 9 615 471
e-mail: info@teraskonttori.fi

FRANKREICH

Fenwick S.A.
Tel: +33 1 40 10 67 00
e-mail: cpittioni@fenwick.fr

GRIECHENLAND

MEK Maria Koutseris & Co.
Tel: +30 210 52 20 557-559
e-mail: info@mek.com.gr

ITALIEN

IBD srl
Tel: +39 011 95 88 776
e-mail: rpizzonia@ibdonline.org

KROATIEN

Siehe Halder d.o.o., Slowenien

LITAUEN

UAB "Rywal LT"
Tel: +37 37 473235
e-mail:
wojciech.wierzba@rywal.com.pl

MAZEDONIEN

Siehe Halder d.o.o., Slowenien

MOLDAVIEN

Siehe SC Parcon SRL, Rumänien

MONTENEGRO

Siehe Halder d.o.o., Slowenien

NORWEGEN

Bergsli Hantek A.S.
Tel: +47 35 50 35 00
e-mail: kran.handtering@bergsli.no

ÖSTERREICH

HUB Herzig Unternehmensberatung
Tel: +49 89 3105692
e-mail: utreu@destaco.com

POLEN

Cloos Polska Sp.zo.o.
Tel: +48 74 851 86 -60 or -76
e-mail: t.jastrzebski@cloos.pl

Festo Polska Sp. Zo.o.

Tel: +48 22 72 04 166
e-mail:
Ireneusz_Gwizdkowski@festo.com

Rywal RHC

Tel: +48 56 66 93 821 or 800
e-mail:
wojciech.wierzba@rywal.com.pl

API Automatyka-Pneumatyka-
Informatyka

Tel: +33 81 22 070
e-mail: zp@api.bielsko.pl

Radius Radpol (Ferguson)

Tel: +48 22 72 04 166
e-mail: info@radius-radpol.com.pl

PORTUGAL

Siehe DE-STA-CO, Spanien,
Katalogrückseite

RUMÄNIEN

SC Parcon SRL
Tel: +40 265 253 088
e-mail: comert@parcon.ro

RUSSLAND

OOO "Festo.RF"
Tel: +7 495 737 3400
e-mail: festo@festo.ru

Siehe Rywal RHC, Polen

SCHWEDEN

DE-STA-CO Svenska AB
Tel: +46 31 691510
e-mail: andreas.brandt@destaco.se

FESTO AB

Tel: +46 406 990 684
e-mail: leif.lindahl@festo.se

Jens S. Transmissioner AB (Ferguson)

Tel: +46 11 1980 00
e-mail: stefan.jonsson@jens-s.se

SCHWEIZ

DE-STA-CO AG
Tel: +41 71 89 16 644
e-mail: ady@destaco.ch

SERBIEN

Siehe Halder d.o.o., Slowenien

SLOWAKISCHE REPUBLIK

Kjellberg Slovensko s.r.o.
Tel: +421 43 4221 544
e-mail: licko@kjellberg.sk

SLOWENIEN

Halder d.o.o.
Tel: +38 62 61 82 646
e-mail: danilo.zgrabic@halder.si

SÜDAFRIKA

Festo (Pty) Ltd.
Tel: +27 41 453 2087/8
e-mail: charles_hulme@festo.com

TSCHECHISCHE REPUBLIK

PROEXPO plus, s.r.o.
Tel: +42 0 317 7 01 102
e-mail: jstepan@proexpoplus.cz

EXACTEC

systémy a komponenty pro
automatizaci
Tel: +42 485 151 447
e-mail: info@exactec.com

TÜRKEI

DSC Mekatronik LTD. STI
Tel: +90 224 443 4680-81
e-mail: info@dsc.com.tr

UKRAINE

Siehe Rywal RHC, Polen

UNGARN

Kiraly Trading Hungary GmbH
Tel: +36 13 07 38 00
e-mail: kiraly@kiralytrading.hu

WEISSRUSSLAND

IOOO RIVAL SVARKA
Tel: +375 17 385 15 75
e-mail:
wojciech.wierzba@rywal.com.pl



A DOVER COMPANY

PRECISELY POSITIONING OUR CUSTOMERS FOR PRODUCTIVITY.

Spanntechnik

- Größte Produktauswahl an Spanntechnik
- Hohe Standzeiten und Zuverlässigkeit
- Flexible Lösung für jede Anwendung
- Sonderausführungen für kundenspezifische Anforderungen

Automation

- Umfassendes Angebot an Komponenten zur Automatisierung
- Abgestimmte Produkte zur modularen Integration
- Höchste Präzision, Zuverlässigkeit und Leistung
- Weltweiter Vertrieb, Kundendienst und Support

DE-STA-CO – WELTWEIT

EUROPA

Deutschland
Tel: +49-6171-705-0
Customer Service: europe@destaco.com

Frankreich
Tel: +33-1-3996-5000
Customer Service: france@destaco.com

Großbritannien
Tel: +44-1902-797980
Customer Service: uk@destaco.com

Spanien
Tel: +34-936361680
Customer Service: spain@destaco.com

BENELUX
Tel: +31-297285332
Customer Service: benelux@destaco.com

ASIEN

Thailand
Tel: +66-2-326-0812
Customer Service: info@destaco.com

China
Tel: +86-21-60812888
Customer Service: china@destaco.com

Indien
Tel: +91-80-41123421-426
Customer Service: india@destaco.com

NORDAMERIKA

DE-STA-CO Headquarters
Auburn Hills, Michigan
Tel: 1.248.836.6700
Toll Free: 1.888.DESTACO
Marketing: marketing@destaco.com
Customer Service: customerservice@destaco.com

Charlevoix, Michigan
Tel: 1.888.DESTACO
Customer Service: customerservice@destaco.com

Wheeling, Illinois
Tel: 1.800.645.5207
Customer Service: camco@destaco.com

Red Wing, Minnesota
(Central Research Laboratories)
Tel: 651.385.2142
Customer Service: sales@centres.com

SÜDAMERIKA

Brasilien
Tel: 0800-124070
Customer Service: samerica@destaco.com

